

La cultura, la tradición y la historia
TAMBIÉN HACEN PARTE DE
=nuestra concesión=



ESPECIAL: *Arqueología*

NUESTROS SOCIOS:

EDITORIAL

Toda obra de infraestructura requiere de algo sustancial para su adecuado desarrollo y es la paciencia de los usuarios de la misma.

La Concesión Pacífico Tres avanza en la construcción de cada una de las cinco (5) Unidades Funcionales a toda marcha. **Somos un proyecto con una característica especial y es que debemos construirlo en su totalidad con la vía en uso**, situación que sin duda genera inconvenientes y molestias a las partes, usuario y constructor, por esta razón debemos utilizar los **pare y siga** durante los diferentes trayectos, en la tarea fundamental de garantizar **SEGURIDAD** en la vía.

La incomodidad que se genera por los tiempos de espera la vemos como algo natural, pero hoy queremos hacer un llamado a que todos contribuyamos y seamos conscientes de la importancia de este proyecto para el desarrollo de la región y del país.

Cuando tienes paciencia en cada uno de los tiempos de espera de los pare y siga, estás contribuyendo con que los beneficios de esta obra tan sustancial sean una realidad. Quiero mencionar algunos de ellos, los cuales son trascendentales:

TU PACIENCIA EN LA VÍA, EL MEJOR APORTE QUE NOS PUEDES HACER A NOSOTROS, A TU REGIÓN, AL DESARROLLO DEL PAÍS Y EN ESPECIAL, A TI Y A TU FAMILIA

- Mejor movilidad entre Caldas, Antioquia y Risaralda permitiendo mejorar la conectividad con los principales centros de producción del país.
- Caldas y Antioquia comunicadas en 2,5 horas cuando terminemos la obra (año 2020).
- Risaralda y Antioquia comunicados en 3,5 horas cuando terminemos la obra (año 2020).
- Menores costos de operación de los transportadores al reducir significativamente los tiempos de desplazamiento.
- Generación de empleo, vital para la mejora de la calidad de vida de muchas familias (más de 4.000 empleos entre directos e indirectos generados a la fecha).
- Ahorro diario de transporte de un camión en el trayecto Medellín – Puerto de Buenaventura de \$670.893.
- Incremento en la inversión regional al tener mejores vías.
- Motivación de turismo, el cual sin lugar a duda es una palanca de desarrollo.
- Mejores condiciones de seguridad en la vía, lo que contribuirá con menores accidentes.

Estamos trabajando todos los días para cumplir con el cronograma del proyecto, existe un punto que es muy positivo y que queremos resaltar y es que la obra es ya un hecho, los avances son tangibles, los podemos ver cuando transitamos por ella, por eso cuando te detengas en un pare y siga contribuye con tu paciencia, es el mejor regalo que podemos hacernos, junto con tu cultura al no adelantarte cuando no se ha dado vía, para que no corras y no pongas en riesgo a los actores existentes en la vía.

¡CONTAMOS CON TU PACIENCIA!



BRUNO SEIDEL ARANGO
GERENTE GENERAL CONCESIÓN PACÍFICO TRES

NUESTRO COMPROMISO AMBIENTAL COMIENZA POR CASA



Desde la **Concesión Pacífico Tres** tenemos la convicción de la importancia de los temas ambientales y por ello nuestra labor ambiental comienza por casa.

Por lo anterior, dentro de las actividades realizadas por el área de Gestión Ambiental de la Concesión, se encuentran estipuladas diversas acciones de capacitación y concienciación a todo el personal de la organización, con el objetivo de iniciar una labor de sensibilización y apropiación por el tema ambiental que nos compete para el desarrollo de este proyecto.

Es así como se adelantan las siguientes actividades con el personal:

• **Inducción de ingreso, reinducciones:**

Siempre que ingresa personal nuevo a la Concesión (independientemente de su cargo), se realiza un proceso de inducción que involucra las distintas áreas de la empresa (ambiental, calidad, social, seguridad industrial y salud en el trabajo). A través de este proceso se dan a conocer a nuestros nuevos integrantes, no solo las políticas de la empresa, sino también las actividades desarrolladas en cada una de las áreas y los propósitos que tenemos como organización.

En relación con el componente ambiental, la inducción está orientada en dar a conocer los distintos trámites que se desarrollan de acuerdo con la naturaleza de las obras (Programa de Adaptación de la Guía Ambiental – PAGA y Licencias Ambientales), los diferentes permisos, concesiones y/o autorizaciones requeridos para el desarrollo de las obras y las gestiones que se realizan desde el área para la obtención de los mismos. De igual forma, se presentan los programas diseñados para las áreas administrativas, los cuales se relacionan con el ahorro y uso eficiente de energía, agua y papel, así como con la gestión integral de residuos sólidos.

De igual forma, se realizan procesos de reinducción al personal conforme avanza el proyecto, con el objetivo de actualizar los conocimientos de nuestros Colaboradores en temas relacionados con la gestión ambiental que desarrolla la Concesión y de generar conciencia acerca del cuidado y protección del medio ambiente.

• **Capacitaciones periódicas:**

Como parte del programa de Capacitación y Concienciación al personal, se realizan de forma permanente cursos y/o talleres a partir de los cuales, se enruta al personal en temas como:

- Programas de manejo ambiental.
- Manejo de materiales de construcción y de concreto.
- Manejo de señalización y manejo de tráfico.
- Relaciones con la comunidad, resolución y manejo de conflictos y sentido de pertenencia.
- Manejo de residuos sólidos y líquidos.
- Protección de fauna y flora.
- Plan de contingencia y líneas de emergencia.
- Control de la contaminación.
- Normas y delitos ambientales.
- Normas de convivencia con las comunidades bióticas.



PERO *nuestro compromiso ambiental* NO PARA AQUI...

Nuestro compromiso ambiental se extiende a cada uno de nuestros socios, es por esto que cada uno de los ejecutores desarrolla actividades relacionadas con la capacitación del personal, en pro de garantizar el cuidado y protección de los recursos naturales, así como de asegurar el cumplimiento de las obligaciones que nos son fijadas por cada una de las entidades ambientales; actividad que es supervisada por el área ambiental de la Concesión.

CONOCE CÓMO AVANZAN CADA UNA DE *nuestras obras*

Tras dos años del inicio en la construcción de nuestras obras, hoy te presentamos cómo avanzan cada una de las Unidades Funcionales (trayectos viales) que comprenden nuestro proyecto:

AVANCE EN PLAN DE OBRAS: JUNIO 2017

CONCESIÓN PACÍFICO TRES

UF1: LA VIRGINIA - ASIA

UF2: VARIANTE TESALIA

UF3: LA MANUELA - TRES PUERTAS - IRRRA

UF4: IRRRA - LA FELISA

UF5: LA FELISA - LA PINTADA

% PROGRAMADO

15 %

75 %

5 %

9 %

5 %

1 %

% EJECUTADO

23 %

74 %

9 %

23 %

30 %

1 %

¿CÓMO VAMOS?

UNIDAD FUNCIONAL 1

Variante La Virginia



UNIDAD FUNCIONAL 1

Puente sobre el Río Risaralda



UNIDAD FUNCIONAL 1

Puente Trompeta



UNIDAD FUNCIONAL 1

Puente sobre el Río Totuí



UNIDAD FUNCIONAL 2

Portal de entrada Túnel Tesalia



UNIDAD FUNCIONAL 2

Portal de salida Túnel Tesalia



UNIDAD FUNCIONAL 2

Puente Alejandría Km 41



UNIDAD FUNCIONAL 3

Puente 1 sector Las Cabras



UNIDAD FUNCIONAL 3

Puente 2 sector Las Cabras



UNIDAD FUNCIONAL 4

Portal salida Túnel de Irra



GRACIAS A LA *arqueología* CONSTRUIMOS HISTORIA DESDE LA **CONCESIÓN PACÍFICO TRES**

La arqueología estudia las sociedades humanas que ya no existen (culturas arqueológicas) a través de la recuperación, registro y análisis de los vestigios materiales que dejaron, como por ejemplo, las ruinas, estructuras y objetos que yacen en los lugares en donde alguna vez vivieron.



SITIO - TUMBA

Debido a la necesidad de desarrollo sostenible y la construcción de infraestructura nacional, los vestigios arqueológicos que reposan en los paisajes y terrenos requieren de su rescate o salvamento.

En tal sentido, la Concesión Pacífico Tres adelanta un conjunto de estudios arqueológicos denominados Programas de Arqueología Preventiva (PAP) los cuales se realizan en las diferentes Unidades Funcionales del proyecto, con el objetivo de cumplir ante el Instituto Colombiano de Antropología e Historia (ICANH), las exigencias sobre protección del Patrimonio Cultural Arqueológico de la Nación.

El PAP se lleva a cabo en los terrenos que impactarán las obras civiles o Áreas de Influencia Directa (AID) del proyecto.



PROSPECCIÓN 01

Los PAP tienen diferentes etapas que se desarrollan en distintos momentos del proyecto, así:

- Antes de las obras civiles se realizan Prospecciones Arqueológicas con las cuales se exploran los terrenos para identificar los sitios o yacimientos arqueológicos, en los cuales hay concentraciones de evidencias arqueológicas que podrían ser impactadas por las obras civiles.
- Como resultado de la prospección se diseña un Plan de Manejo Arqueológico cuya ejecución puede incluir medidas de manejo como rescates y monitoreos arqueológicos.
- Los Rescates implican excavaciones arqueológicas detalladas con extracción de diversas evidencias a diferentes profundidades, desde centímetros hasta metros.
- Los Monitoreos arqueológicos se realizan durante las obras civiles y consisten en la supervisión de las excavaciones con maquinaria para evitar la destrucción de patrimonio no identificado durante las prospecciones.



PROSPECCIÓN RESCATE

SOBRE LOS HALLAZGOS

Hasta el momento, en los estudios arqueológicos adelantados por la Concesión han sido rescatados 15 de 33 sitios arqueológicos identificados, excavados numerosos contextos arqueológicos y recuperados cientos de piezas arqueológicas, entre las que predominan vasijas y fragmentos en cerámica, artefactos y utensilios líticos (en piedra), restos óseos humanos y material paleobotánico (semillas), entre otros, cuyos análisis permitirán aportar importante información para la reconstrucción del pasado y la trayectoria humana ocurrida en la región del Eje Cafetero o Cauca Medio, atravesado por el proyecto vial Pacífico Tres.

Cuando concluyan todos los estudios arqueológicos realizados por la Concesión (PAP), se entregarán informes científicos detallados ante el ICANH para su evaluación y todo el patrimonio arqueológico recuperado será entregado a disposición de este Instituto, el cual dispondrá el mejor sitio para su conservación y/o exposición al público general.



CRÁNEO



SONAJERO



LÍTICOS



VASIJAS

EN LA CONCESIÓN PACÍFICO TRES LE APOSTAMOS A LA

pa3 Y A LA
RESPONSABILIDAD
social

COMUNICACIÓN PARA LA PAZ

Tenemos la convicción de aportarle al desarrollo del entorno donde se desarrolla nuestro proyecto y es por ello que este año, hemos trabajado en conjunto con la Universidad Nacional de Colombia -sede Manizales-, con la Agencia para la Reincorporación y Normalización -ARN-, el INPEC y la Gobernación de Caldas, varios proyectos de impacto social, los cuales trascienden nuestros compromisos contractuales.

El tema que convoca estos esfuerzos y voluntades interinstitucionales es el apoyo decidido para el alcance del Acuerdo de Paz en el país, donde la Concesión tiene como uno de sus focos aportar a través de la formación y potencialización de diferentes actores del Área de Influencia Directa del proyecto -AID-, la construcción de país que lleve a la reconciliación, al reconocimiento de la diferencia, la inclusión social, entre otros factores. En este sentido, queremos mencionar los avances de algunas de las iniciativas que hemos desarrollado o que están en marcha.

En el mes de febrero del presente año se realizó el taller entre la Universidad Nacional de Colombia (U.N.) sede Manizales, el INPEC y la Concesión Pacífico Tres con temáticas enfocadas a la tolerancia, el perdón, la confianza y la autoestima a 13 internos integrantes del grupo insurgente, reclusos en la cárcel La Blanca de Manizales.

Otro proceso iniciado, consolidado y terminado en su primera cohorte fue el diplomado: "HISTORIA CONSTRUCCIÓN DE PAZ Y POST ACUERDO EN COLOMBIA", en el que participaron docentes, bibliotecólogos, gestores culturales y policías de la Escuela de Carabineros "Alejandro Gutiérrez" de la ciudad de Manizales, con temáticas enfocadas a las víctimas, reparación y perdón, memoria histórica, Acuerdo de Paz entre el gobierno y las FARC, redes sociales, medios de comunicación y post acuerdo. Luego de tres meses de formación 80 participantes recibieron el diploma tras su proceso en el diplomado.

La segunda cohorte de este diplomado inició en el mes de julio de 2017, se extenderá hasta noviembre del mismo año y contará con la participación de 20 oficiales y suboficiales del Batallón Ayacucho de Manizales y de la Escuela de Carabineros Alejandro Gutiérrez de la Policía Nacional, 30 docentes de 14 municipios de Caldas, 15 jueces, magistrados y funcionarios de la rama judicial y delegados de la Defensoría del Pueblo, además de 10 representantes de la comunidad del departamento de Caldas que hacen parte del Área de Influencia Directa -AID- del proyecto.

De otro lado y con el ánimo de prevenir que los niños, niñas, adolescentes y jóvenes, formen parte de círculos de violencia y bandas criminales, grupos armados ilegales, pandillas y delincuencia común, la Agencia para la Reincorporación y la Normalización (ARN), la Gobernación de Caldas, la Alcaldía de Anserma (Caldas), la Universidad Nacional de Colombia y la Concesión Pacífico Tres, han dado inicio a la propuesta "MAMBRÚ NO VA A LA GUERRA, ESTE ES OTRO CUENTO", con dos (2) grupos vulnerables del sector de San Isidro en el municipio de Anserma - Escuela de fútbol con 70 integrantes y un grupo de teatro del sector con 12 participantes.



**CONTRIBUIMOS CON NUESTRA LABOR NO SOLO AL
DESARROLLO DE LA INFRAESTRUCTURA, SINO QUE
ADEMÁS RESPONSABLEMENTE NOS SUMAMOS A
LA CONSTRUCCIÓN DE PAZ EN EL PAÍS.**



TU SEGURIDAD EN LA VÍA...

nuestra prioridad

Tu seguridad en la vía es fundamental para nuestra Concesión, por esta razón continuamos implementando la campaña “**TU VIDA VALE MÁS, NI UNO MÁS**” y sensibilizando a todos los actores de la vía sobre la importancia de conservar la paciencia al transitar por las carreteras y respetar los tiempos de los pare y siga, ya que con el paso de los días y al avanzar las construcciones, se están incrementando a lo largo del corredor vial.



CIFRAS RELEVANTES

Desde el 4 de noviembre de 2014 al 30 de junio de 2017 se han presentado un total de:

9.697

Atenciones
en la vía

7.478

Incidentes
en la vía

1.831

Accidentes
en la vía

1.423

Heridos
en la vía

70

Muertos
en la vía

Estas cifras nos llevan a seguir trabajando en la prevención para disminuir los índices de accidentalidad en nuestras vías; es así como fortalecemos en cada una de las Unidades Funcionales (trayectos viales) capacitaciones con distintos actores, con el fin de que sean multiplicadores de la información que desde la Concesión, deseamos transmitir para conservar vidas.



**ACTIVIDAD LÚDICA EN TEMAS DE
SEGURIDAD VIAL CON LOS
ESTUDIANTES DE LA INSTITUCIÓN
EDUCATIVA PEDRO PABLO BELLO
(LA VIRGINIA)**



DATOS IMPORTANTES

A la fecha se han realizado 10 campañas de seguridad vial con una participación de 11.543 personas.

Más de 300 niños del Área de Influencia Directa han sido sensibilizados en temas de seguridad vial, señales de tránsito, entre otros temas, por medio de actividades lúdicas, pedagógicas y recreativas.



ESTAS SON NUESTRAS BASES DE *operación en la vía* USA ESTOS SERVICIOS EN CASO DE EMERGENCIA

La Concesión Pacífico Tres ha dispuesto para los usuarios de la vía:



AMBULANCIAS



- UF 1** Estación de Servicio Acapulco
- UF 5** Sector Marmato
- UF 3** Sector El Jordán

2 ambulancias medicalizadas tipo TAM (Transporte Asistencia Medicalizado) y una ambulancia tipo TAB (Transporte Asistencia Básico)

GRÚA GANCHO Y PLANCHÓN

- UF 1** Estación de Servicio Acapulco
Cubre la Unidad Funcional 1
- UF 5** Peaje Supía
Cubre las Unidades Funcionales 3, 4 y 5



MAQUINARIA AMARILLA



- UF 5** Base de operación

CARRO TALLER E INSPECTOR VIAL

- UF 1** Estación de Servicio Acapulco
Cubre la Unidad Funcional 1
- UF 5** Peaje Supía
Cubre las Unidades Funcionales 3, 4 y 5



SOLICITA ESTOS SERVICIOS LLAMANDO GRATUITAMENTE A LAS LÍNEAS

01 800423 84 70

321 973 84 70

DESDE CUALQUIER PARTE DE LA VÍA CONCESIONADA.

ENTÉRATE DE LOS *valores de los peajes* QUE SE ENCUENTRAN A LO LARGO DE NUESTRA VÍA CONCESIONADA

Al recorrer la vía a cargo de la Concesión Pacífico Tres, los usuarios de la vía encontrarán los peajes de Acapulco y Supía con la misma tarifa.

ESTACIONES	I	II	III	IV	V
SUPIÁ	7.700	8.400	17.900	22.700	25.600
ACAPULCO	7.700	8.400	17.900	22.700	25.600

EJE GRÚA: 6.000
EJE REMOLQUE: 7.800
EJE ADICIONAL: 8.100



Recuerda llevar efectivo disponible y suficiente, para evitar trancones en las estaciones.



Estos peajes son operados por la Concesión Pacífico Tres desde el 18 de abril de 2016 y pueden variar según disposición del Ministerio de Transporte.



Así estamos transformando la infraestructura de Colombia

**La ANI
lo hace posible**

con el programa de
Autopistas de Cuarta Generación
que ya está en marcha

APP GICA
Construcción segunda calzada Ibagué - Cajamarca



Autopista Neiva – Espinal – Girardot
Rehabilitación de la vía que comunica
a Neiva con El Juncal

Autopista Vías del Nus
Rehabilitación de Cisneros – Alto de Dolores
en Antioquia.

#EstamosEnObra

Consulta aquí nuestro **Informe de Gestión 2011-2016:**



@ANI_Colombia



Agencia Nacional de Infraestructura



ani_colombia



Agencia Nacional de Infraestructura

www.ani.gov.co

ANI

Agencia Nacional de
Infraestructura

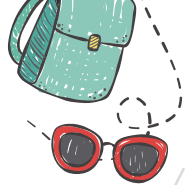

La colina del viento

DEL DEPARTAMENTO

VEN Y RESPIRA
RISARALDA, CALDAS.

El municipio de Risaralda ubicado al occidente de Caldas y a 54 kilómetros de Manizales, es un lugar ideal para disfrutar de los hermosos paisajes de la región cafetera y sentir el viento que sopla en sus colinas. Este cálido lugar limita por el norte con Anserma, al sur con San José y Belalcázar, al sur oriente con Chinchiná, al oriente con Palestina y al occidente con Viterbo y Anserma.

**SI QUIERES CONOCER ESTE INCREÍBLE MUNICIPIO,
NO PUEDES DEJAR DE VISITAR SUS INIGUALABLES SITIOS TURÍSTICOS**

CENTRO CULTURAL Y EDUCATIVO ANGASKA

Este imponente centro cultural se encuentra en la Plaza Bolívar de esta bella colina, es una fantástica obra de arte de ingeniería en bahareque, en la que se implementaron más de 12.500 guaduas; su interior resguarda una bella escultura en bronce del maestro Jorge Vélez Correa ("Ave de Eros"); sus visitantes disfrutan los atardeceres con una hermosa vista al cerro del Tatamá.



CERRO SANTANA

Es un espectacular mirador natural, ubicado a 1.900 m.s.n.m en la vereda Santana de donde proviene su nombre. Allí se pueden practicar deportes extremos como: parapentismo, ciclo-montañismo y senderismo con avistamiento de aves.



LA GRUTA

Es un hermoso monumento ubicado a la salida hacia el municipio de Anserma, construido en 1942 en piedra y concreto, alusivo a la Virgen de Lourdes.



JARDÍN BOTÁNICO CERES

Con más de 25 años de construcción, este lugar ofrece un recorrido magnífico por la naturaleza, observando diferentes tipos de plantas y árboles, acompañado por el concierto de las aves, las caricias de las mariposas y el viento; allí se puede disfrutar de un ambiente de sano esparcimiento, donde es un placer cada inhalación y exhalación al momento de respirar.



ADEMÁS...

Si tu interés es conocer más de cerca la cultura cafetera y a la vez disfrutar de una agradable temporada campesina, no puedes dejar de visitar...

La Finca Santamaría del Viento ubicada a un kilómetro del casco urbano en la vereda el Danubio donde se cuenta con condominios para la diversión y el descanso en familia.

Quebrada Cambía donde se hacen los paseos de olla a solo 15 minutos del pueblo.

Resguardos indígenas de Tesalia o la Albania a 20 kilómetros sobre el valle del río Risaralda.

Y SI TE PARECE POCO...

Del 14 al 20 de agosto no te pierdas el VI Encuentro Municipal y Regional de Teatro "Puro Teatro Ventia'ó" y de su festival del viento.



¡TE ESPERAMOS!

CONOCE *y haz uso*

DE NUESTRAS OFICINAS DE ATENCIÓN AL USUARIO

UBICADAS A LO LARGO DE LA VÍA CONCESIONADA

OFICINAS SATELITE

OFICINA PRINCIPAL MANIZALES

Calle 77 N° 21 - 52 Milán



UNIDAD FUNCIONAL 1 LA VIRGINIA

Estación de Servicio La Variante



UNIDAD FUNCIONAL 2 VEREDA EL PALO

Vía al municipio de Risaralda



UNIDAD FUNCIONAL 3 FINCA CAFETALES

Vía La Manuela - Tres Puertas



UNIDAD FUNCIONAL 4 VEREDA EL CALLAO



UNIDAD FUNCIONAL 5 PUERTO NUEVO



OFICINAS MÓVILES

UNIDAD FUNCIONAL 1 ACAPULCO LA VIRGINIA

Estación de Servicio Acapulco



UNIDAD FUNCIONAL 4 EL TOTUMO

Vereda el Playón - Riosucio



nuestros SERVICIOS

GRATUITOS EN LA VÍA



AMBULANCIA



GRÚA



CARRO TALLER

sigue

TODA NUESTRA INFORMACIÓN



Último domingo de cada mes, por el canal regional Telecafé a partir de las 12.30 m.



Segundo y cuarto miércoles de cada mes a partir de las 4:00 p.m. por la cadena radial Todelar.

FACEBOOK

CONCESIÓN PACÍFICO TRES

TWITTER

@PACIFICOTRES

WEB

WWW.PACIFICOTRES.COM

CORREO ELECTRÓNICO

CONTACTENOS@PACIFICOTRES.COM

SOLICÍTALOS A LAS LÍNEAS DE ATENCIÓN

01 8000 423 780 • 321 973 84 70